Canais de Drenagem - Norte

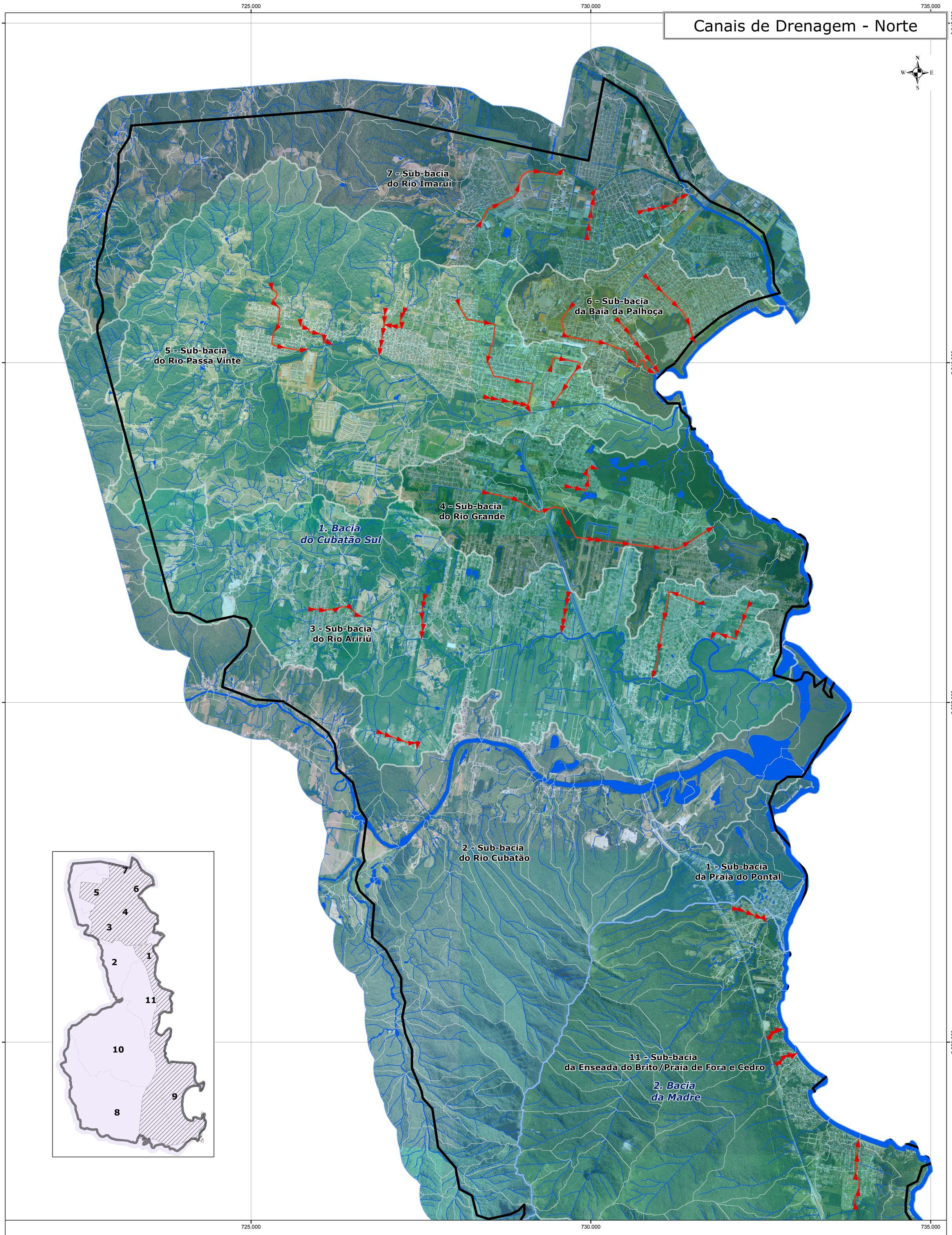

Legenda

- Hidrografia
- Canais de Drenagem
- Microbacias
- Limite do Município

Sub-bacias

- 1, da Praia do Pontal
- 2, do Rio Cubatão
- 3, do Rio Aririú
- 4, do Rio Grande
- 5, do Rio Passa Vinte
- 6, da Baía da Palhoça
- 7, do Rio Imaruí
- 8, do Rio da Madre
- 9, da Orla da Praia da Pinheira
- 10, do Rio Maciambu
- 11, da Enseada do Brito/Praia de Fora e Cedro

Bacias Principais

- 1, Bacia do Cubatão Sul
- 2, Bacia da Madre

0 1 2 Km

Escala: 1:25.000

Coordenadas UTM SAD 69 Zona 24S
Projeção Universal Transversa de Mercator
Meridiano Central: -39.000 Fator de Escala: 0.999600

Fontes:

IBGE - Instituto Brasileiro de Geografia e Estatística
ANA - Agência Nacional de Águas
Prefeitura de Palhoça - Santa Catarina

Edição: Felipe Forest - Técnico Geoprocessamento

Responsável Técnico:

Robison Fumagalli Lima
Eng. Florestal - Msc. Ciências Ambientais
CREA SC: 61352-8

CERNE ambiental
engenharia e consultoria logística
Av. Nereu Ramos 75D Sala 1305A
Edifício CPC, Chapecó - SC
Fone:(49) 3329-3419
cerneambiental@gmail.com
www.cerneambiental.com

Plano Municipal de Saneamento Básico de Palhoça

Contratante: **Município de Palhoça**
Prefeitura de Palhoça - SC
Av. Hilza Terezinha Pagani, 289
Parque Residencial Pagani Palhoça - SC
CEP: 88130-000 - CNPJ: 82.892.316/0001-08
Fone/Fax: (48) 3279-1700